

MODULARIO E. CO. A. T. 346



MINISTERO DELLE FINANZE  
DIREZIONE GENERALE DEL CATASTO E DEI SERVIZI TECNICI ERARIALI  
**NUOVO CATASTO EDILIZIO URBANO**

Lire 50

Planimetria dell'immobile situato nel Comune di VITTORIO VENETO Via SCOSSORE  
Ditta [REDACTED]  
Allegata alla dichiarazione presentata all'Ufficio Tecnico Erariale di TREVISO

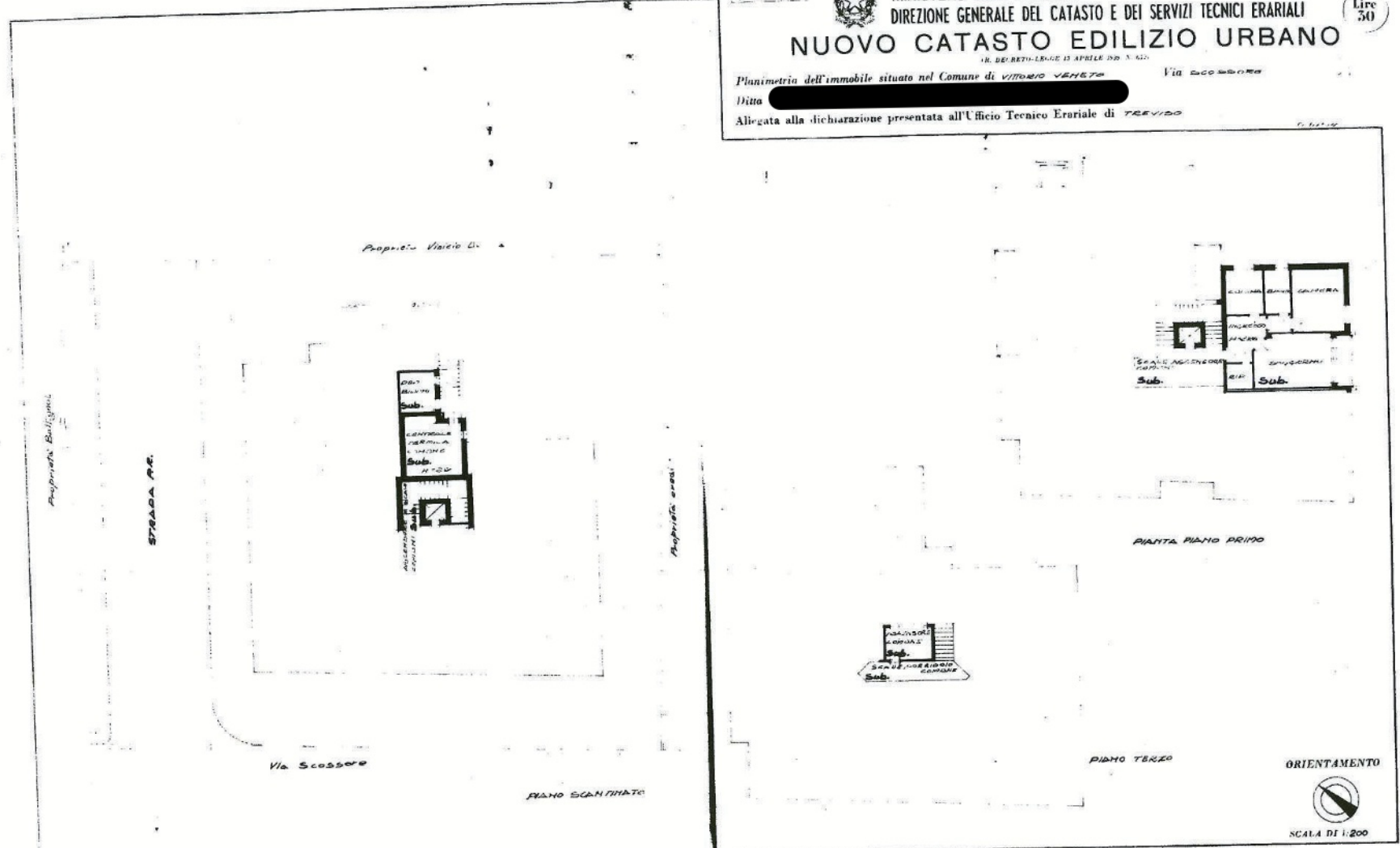

SPAZIO RISERVATO PER LE ANNOTAZIONI D'UFFICIO		Completata dal <i>Dr. Scossore</i> (al mese)
DATA CROT. N°	E 5 689 8	Iscritto all'Albo de <i>geometri</i> della Provincia di <i>TREVISO</i>
		DATA: <i>6 NOV. 1971</i> Firma: <i>[Signature]</i>

Data presentazione: 23/11/1971 - Data: 23/04/2025 - n. 1379045 - Richiedente: ZNTFBA72E30M089Z  
Modalità scheda: 1 - Formato di acquisizione: A2(420x594) - Formato stampa richiesta: A3(297x420)  
Chiffre planimetriche in atti

Data presentazione: 23/11/1971 - Data: 23/04/2025 - n. 1379045 - Richiedente: ZNTFBA72E30M089Z

MODULARIO  
F. - Cda. S. T. - 315

Mod. B (Nuovo Catasto Edilizio Urbano)



MINISTERO DELLE FINANZE  
DIREZIONE GENERALE DEL CATASTO E DEI SERVIZI TECNICI ERARIALI  
NUOVO CATASTO EDILIZIO URBANO

Lire 20

(R. DECRETO-LEGGI 13 APRILE 1998, N. 659)

Planimetria dell'immobile situato nel Comune di VITTORIO VENETO Via SCOSSORE  
Data: [redacted]

Allegata alla dichiarazione presentata all'Ufficio Tecnico Erariale di TREVISO

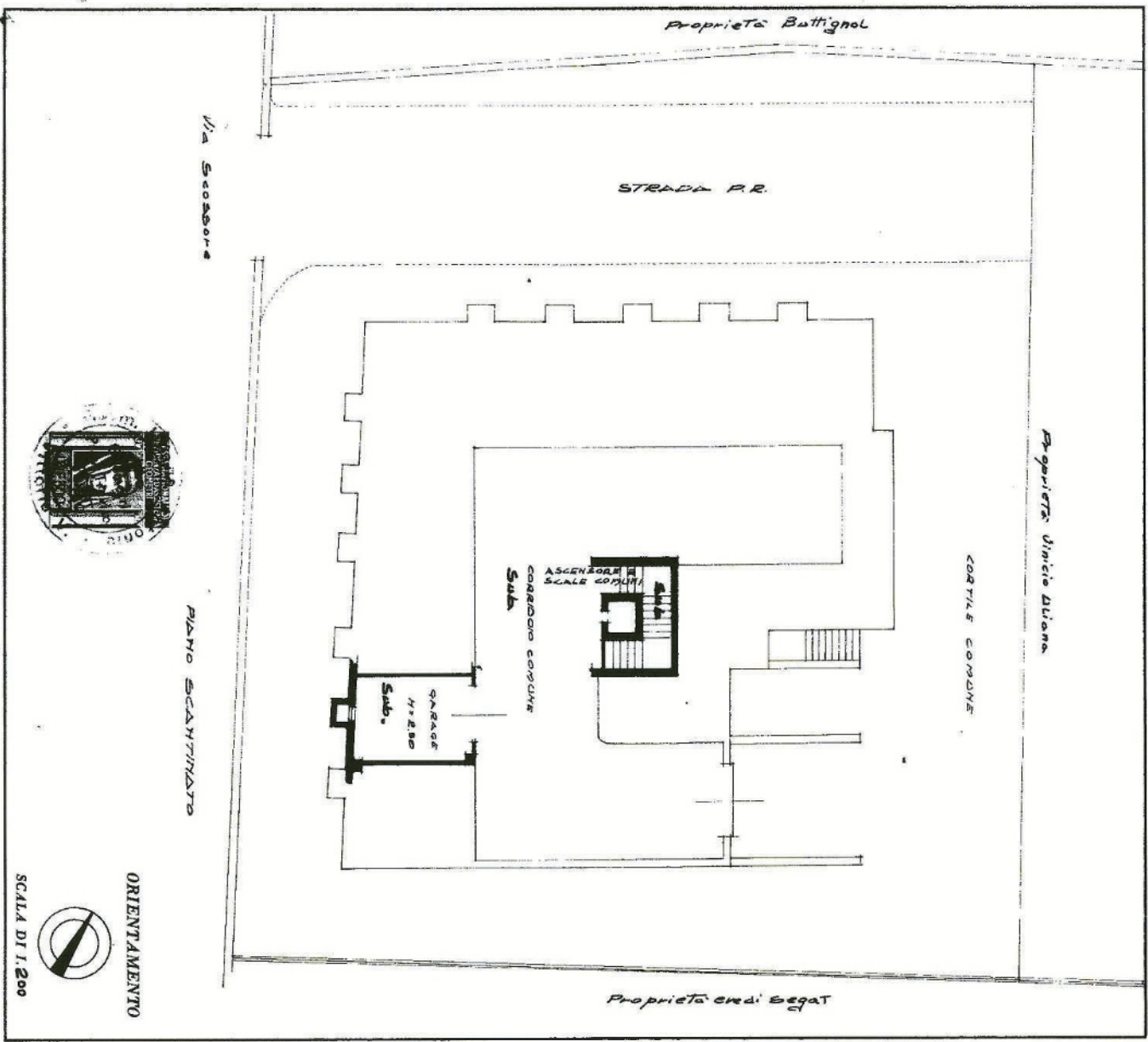

SPAZIO RISERVATO PER LE ANNOTAZIONI D'UFFICIO	
DATA PROT. No	ES 689 15

Completata dal Dr. Geom. [redacted]  
(Talia, nome e cognome del tecnico)  
Iscritto all'Albo dei Geometri  
della Provincia di TREVISO

DATA: [redacted]  
Firma: [Signature]